

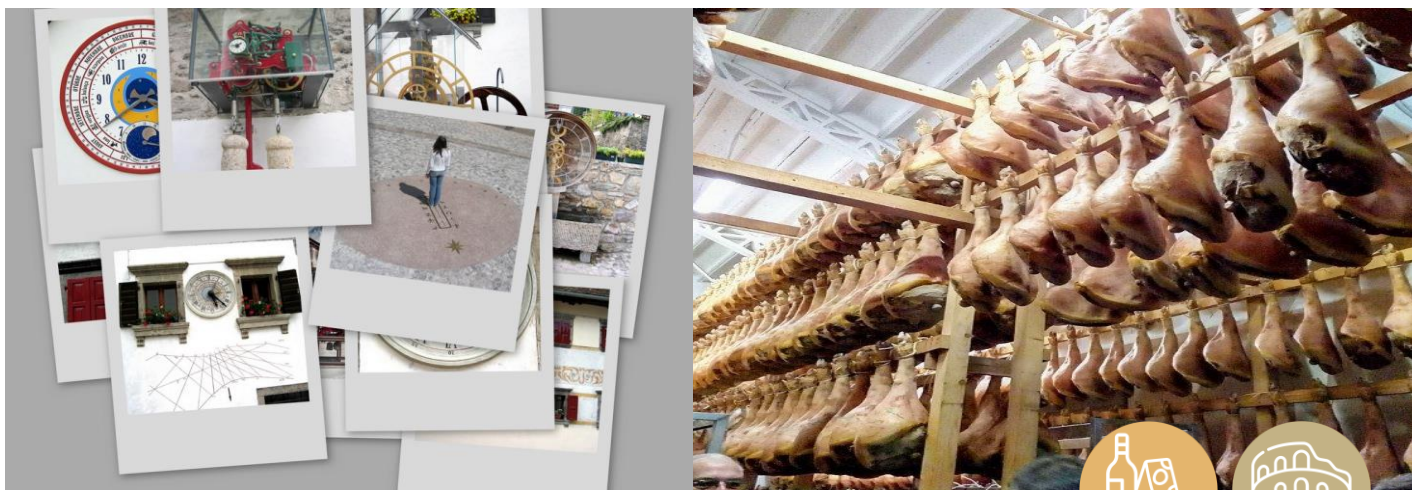

PESARIIS E SAN DANIELE DEL FRIULI

Un viaggio nel tempo e nel gusto



Domenica
05/09/2021



Euro 65,00



1 giorno



Badoere h 6:00
Silea h 6:20

«In Evidenza»

- Ingresso e visita guidata al Museo dell'Orologeria
- Visita guidata e pranzo tipico in prosciuttificio



Programma di Viaggio

Ritrovo dei Partecipanti e partenza per **Pesariis**. All'arrivo incontriamo la guida e iniziamo la visita del **Museo dell'Orologeria** (*ingresso incluso*): il Museo di Pesariis accoglie oltre un centinaio di orologi, di varie epoche e provenienze; la collezione offre una visione della produzione orologiaia completa, partendo dalla ricostruzione di orologi del 1400, per giungere ai moderni orologi-indicatori. Proseguiamo con una passeggiata per le vie di Pesariis, dove sono installati ben 12 orologi monumentali, il percorso dell'orologeria monumentale può definirsi un museo all'aperto che integra e completa il Museo dell'Orologeria pesarina con un percorso espositivo di orologi monumentali minuziosamente studiati e progettati per rappresentare in varie forme artistiche il trascorrere e la misurazione del tempo, potremo ammirare: orologi ad acqua, meridiane, carillon, orologi astronomici calendari e stellari, orologi a palette. Al termine partiamo per **San Daniele del Friuli**, dove ci aspetta la visita guidata ad un prosciuttificio che produce il tipico prosciutto crudo. Al termine della visita guidata seguirà un **gustoso pranzo tipico**. Tempo a disposizione e poi partenza per il rientro con arrivo previsto in serata.

Quota PER PERSONA Euro 65,00

LA QUOTA COMPRENDE

viaggio in pullman Gran Turismo, referente Agenzia Bontur, ingresso e visita guidata a Pesariis e al Museo dell'Orologeria, visita guidata in prosciuttificio, pranzo tipico in prosciuttificio, bevande (1/4 vino e 1/2 acqua), visite ed escursioni menzionate.

LA QUOTA NON COMPRENDE:

mance, tassa di soggiorno, quanto non indicato ed extra personali

ORE 6:00 PARTENZA DA BADOERE (In Point Ostiglia – Via De Gasperi 13-15 zona Artigianale Morgano)

ORE 6:20 PARTENZA DA TREVISO/SILEA – Via Caduti di Nassirija, di fronte al negozio OBI

Disponibilità di parcheggio gratuito, non custodito.

L'orario e i punti di carico saranno riconfermati 3 giorni prima della partenza. Raccomandiamo di presentarsi sul luogo di partenza 15 minuti prima dell'orario indicato.

ORGANIZZAZIONE TECNICA

Ag. Viaggi BONTUR di Bonaventura Express srl

Licenza reg. cat. A n. 1062/84 convertita con Aut. Prov. TV n. 65/2004 del 08/06/2004

Polizza Allianz Global Assistance N. 208108 - Polizza Assicurativa "Fondo di Garanzia" Filo Diretto 6006000521/B

P.IVA e C. Fisc 02475260267

CONDIZIONI di PAGAMENTO PESARIIS E SAN DANIELE DEL FRIULI 05/09/2021

Saldo: alla conferma del viaggio

L'agenzia si impegna a dare conferma del viaggio indicativamente 5 giorni prima della partenza, ossia **ENTRO IL 01 SETTEMBRE 2021** (*salvo variazioni, che saranno tempestivamente comunicate al cliente*).

Cancellazione senza penali: fino a 5 giorni dalla data di partenza

Modalità di pagamento: bonifico bancario o contanti / POS presso la nostra agenzia

AGENZIA VIAGGI E TURISMO BONTUR di BONAVENTURA EXPRESS S.r.l.

INTESA SANPAOLO S.P.A. – ABI 03069 – CAB 61832 – C/C 000000 140271 - CIN F

Codice IBAN IT 30 F 03069 61832 000000 140271 BIC BCITITMM

VIAGGIARE IN SICUREZZA: il programma è stato elaborato secondo le normative di sicurezza regionale e nazionale per tutelare la salute dei viaggiatori, nel rispetto delle linee guida operative che prevedono il distanziamento e la sicurezza sanitaria dei mezzi e dei luoghi che si frequentano. **IN PARTICOLARE:**

- i nostri pullman vengono costantemente sanificati e igienizzati
- a bordo del pullman i posti vengono assegnati distanziati nel rispetto delle normative
- non sarà possibile occupare posti diversi da quelli assegnati
- è' obbligatorio indossare la mascherina per tutta la durata del viaggio in pullman e durante le visite
- a bordo è a disposizione gel igienizzante per una costante igiene delle mani
- richiesta di autodichiarazione di buono stato di salute prima della partenza

NOTA INFORMATIVA: programmi, trasporti, sistemazioni, attività, escursioni e visite guidate potrebbero subire modifiche, al variare delle norme nazionali e regionali per la prevenzione da contagio Covid-19.

DIETE PARTICOLARI: E' indispensabile segnalare al momento dell'iscrizione particolari esigenze alimentari, allergie ed intolleranze. La Bontur comunicherà al fornitore le segnalazioni dei Partecipanti ma raccomanda al cliente interessato, di accertarsi direttamente in loco, nel momento in cui il servizio viene erogato. L'organizzatore non può essere ritenuto responsabile per atti e/o omissioni compiuti da terzi o in caso di mancata segnalazione al momento dell'adesione da parte del Partecipante.

ORGANIZZAZIONE TECNICA

Ag. Viaggi BONTUR di Bonaventura Express srl

Licenza reg. cat. A n. 1062/84 convertita con Aut. Prov. TV n. 65/2004 del 08/06/2004

Polizza Allianz Global Assistance N. 208108 - Polizza Assicurativa "Fondo di Garanzia" Filo Diretto 6006000521/B

P.IVA e C. Fisc 02475260267